

DECOFLAIR® 3D WALL PANELS

INSTRUCTIUNI DE MONTARE

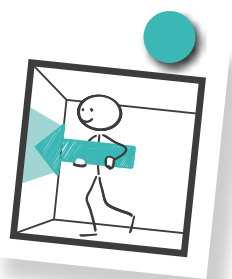

Pregătire

DECOFLAIR® 3D WALL PANELS trebuie depozitate într-un mediu uscat, în poziție culcată. Temperatura recomandată poate varia între +15°C și +25°C. Pentru un rezultat optim, depozitarea și montarea vor fi realizate în condiții de umiditate și temperatură apropiate de cele specifice încăperilor ai căror pereți urmează a fi placați. Aplicarea nu se va face sub nicio formă pe suport umed și nici la temperaturi foarte ridicate.

Stergeți marginile și spatele panourilor cu un burete ușor umezit pentru a îndepărta bine praful și așteptați să se usuce. Asigurați-vă deasemenea că suprafața de montare este curată, fără urme de praf și grăsime.



NMC sa
Gert-Noël-Strasse – B-4731 Eynatten
☎ +32 87 85 85 00 – 📠 +32 87 85 85 11
info@nmc.eu

www.nmc.eu



DECOFLAIR® 3D WALL PANELS

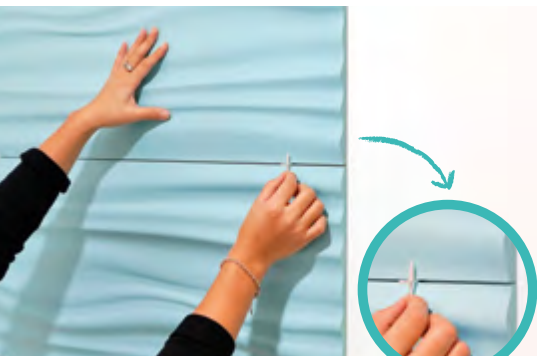

Fixare cu rosturi vizibile

1. Zugrăviți panourile cu un trafalet pentru suprafețe netede sau prin pulverizare. Asigurați-vă că ați aplicat un strat de vopsea și pe cantul panourilor.
Atenție: DECOFLAIR® 3D WALL PANELS sunt compatibile cu vopselele hidrosolubile și cu lacurile în dispersie pe bază de rășini acrilice sau PU, precum și cu lacurile pe bază de rășină alchidică. Se recomandă totuși o testare prealabilă.
2. Cu ajutorul unui panou, marcați punctele de reper pentru alinierea finală a panourilor.
3. În cazul montării fără suport, fixați panoul până la întărirea adezivului prin câteva cuie bătute sub marcajele inferioare.
4. Asigurați-vă că nu există diferențe de culoare între fundul rostului și culoarea finală a panoului.
5. Aplicați adezivul DECOFLAIR® PLUS în mod uniform pe spatele panourilor, asigurându-vă că ați aplicat o linie continuă și de jur împrejur. Consumul de adeziv: ± 1 cartuș la 4 DECOFLAIR® 3D WALL PANELS.
6. Amplasați panourile și mențineți apăsat până la lipirea adezivului, respectând indicațiile producătorului.
7. Pentru o lățime constantă a rosturilor, folosiți distanțiere de 2 mm între panouri.

Important: asigurați-vă că nu a rămas adeziv în rosturi.

DECOFLAIR® 3D WALL PANELS

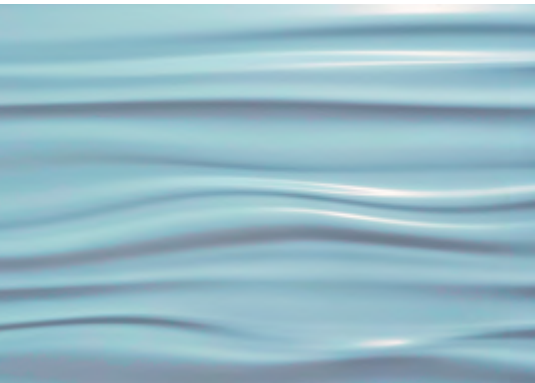

Instrucțiuni complementare

- DECOFLAIR® 3D WALL PANELS sunt exclusiv destinate pereților interiori.
- După montare, racordurile rămân ușor vizibile. Acest fapt nu poate constitui motiv de reclamație.
- Este posibil ca poliuretanul să sufere o ușoară deformare în cazul unor variații puternice de temperatură și umiditate.
- PANOURILE MURALE DECOFLAIR® 3D pot rezista la temperaturi de până la +60 °C
- Panourile pot fi tăiate cu orice tip de fierăstrău cu dantură fină. În Panourile murale se pot deasemenea practica diverse secționări pentru a permite montarea de întrerupătoare, prize de curent etc.
- În cazul modelului BUBBLES/SAHARA, asigurați-vă că respectați sensul de poziționare indicat de săgeata de pe spatele panoului.

Bubbles & Sahara

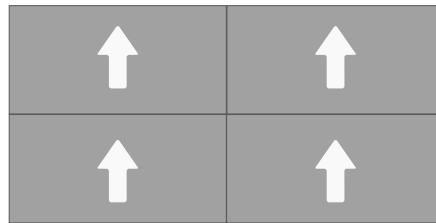

- Alte posibilități de montare:

Ocean & Laces

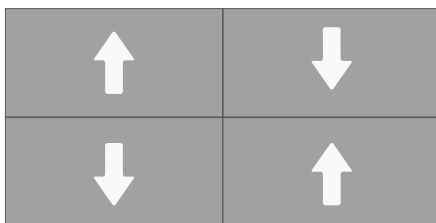

Laces

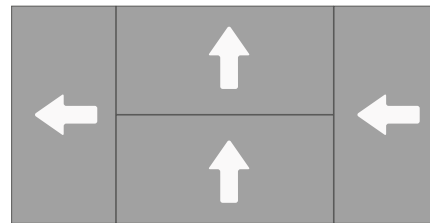

Laces

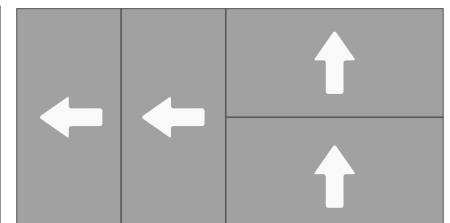

Compania noastră își declină orice răspundere în cazul nerespectării instrucțiunilor de montare.

NMC sa își rezervă dreptul de a-și actualiza oricând și fără nicio notificare prealabilă gama de produse și specificațiile tehnice ale acestora pentru a fi în pas cu tehnologia. Informațiile cuprinse în acest prospect sunt furnizate cu bună credință în măsura cunoștințelor deținute. Dacă aveți întrebări privind aspectele tehnice, luați legătura cu serviciul de informații al **NMC sa**. Reproducerea parțială sau publicarea integrală a acestui prospect necesită acordul explicit al companiei.

Această fișă a fost întocmită în conformitate cu nivelul nostru de cunoștințe la momentul de față. Ne rezervăm dreptul de a-i aduce modificări fără vreo notificare prealabilă. În lipsa unui acord scris care să stipuleze contrariul, studiile, descrierile, părerile, indicațiile și orice alte documente tehnice referitoare la funcționalitatea, comportamentul sau performanța eventuală a produselor sunt oferite cu titlu indicativ și în funcție de modul de utilizare a produselor cel mai des întâlnit, în condiții normale de montare, utilizare și climă (regiunile temperate ale Europei) sau de cel menționat în scris de către client. Exceptând cazurile de fraudă sau neglijență gravă din partea noastră, nu ne angajăm răspunderea pentru studiile, recomandările și celelalte documente tehnice menționate. Clientului îi revine răspunderea de a verifica că acestea corespund modului în care intenționează să le utilizeze.

NMC sa
Gert-Noël-Strasse – B-4731 Eynatten
☎ +32 87 85 85 00 – 📠 +32 87 85 85 11
info@nmc.eu

www.nmc.eu

